



# DIMORA



Pje. Arturo Lestani 1324  
RESISTENCIA-CHACO

**TU PRIMER HOGAR**

**¡Financiación en pesos!**

— Un desarrollo del —

**+46 Años**  
CONSTRUYENDO CONFIANZA

GRUPO  
**CHACOBRAS**



# Departamentos de 2 dormitorios con cochera

**180 cuotas en pesos**

actualizables por CAC

Valor de cuotas desde \$ 1.000.000





## ¿Cómo ingreso al proyecto?

Con una **RESERVA INICIAL** de **5 cuotas + 1 APOORTE DE INTEGRACIÓN** de 5 cuotas - al momento de la firma de adhesión

**\*estos aportes forman parte de las 180 cuotas del plan**

## ¿Cuántas cuotas son?

**Plan total: 180 cuotas**  
actualizadas por índice CAC

## ¿Cuando se entregan las torres?

- **Torre 1:** 24 meses
- **Torre 2:** 48 meses
- **Torre 3:** 72 meses
- **Torre 4:** 84 meses

## ¿Para quién es este proyecto?

Este es un desarrollo **pensado para dos perfiles.**

- Personas que buscan **su primer hogar**
- Personas que buscan **invertir en ladrillos de manera inteligente**



## Departamentos

6

Departamentos  
por piso

**UNIDADES DE 2 dormitorios**

Desarrolla y Construye:

  
**CHACOBRAS**

Comercializa:

  
**TENOR**  
BIENES RAICES



**2 dorm.**

**76.46 m<sup>2</sup>**

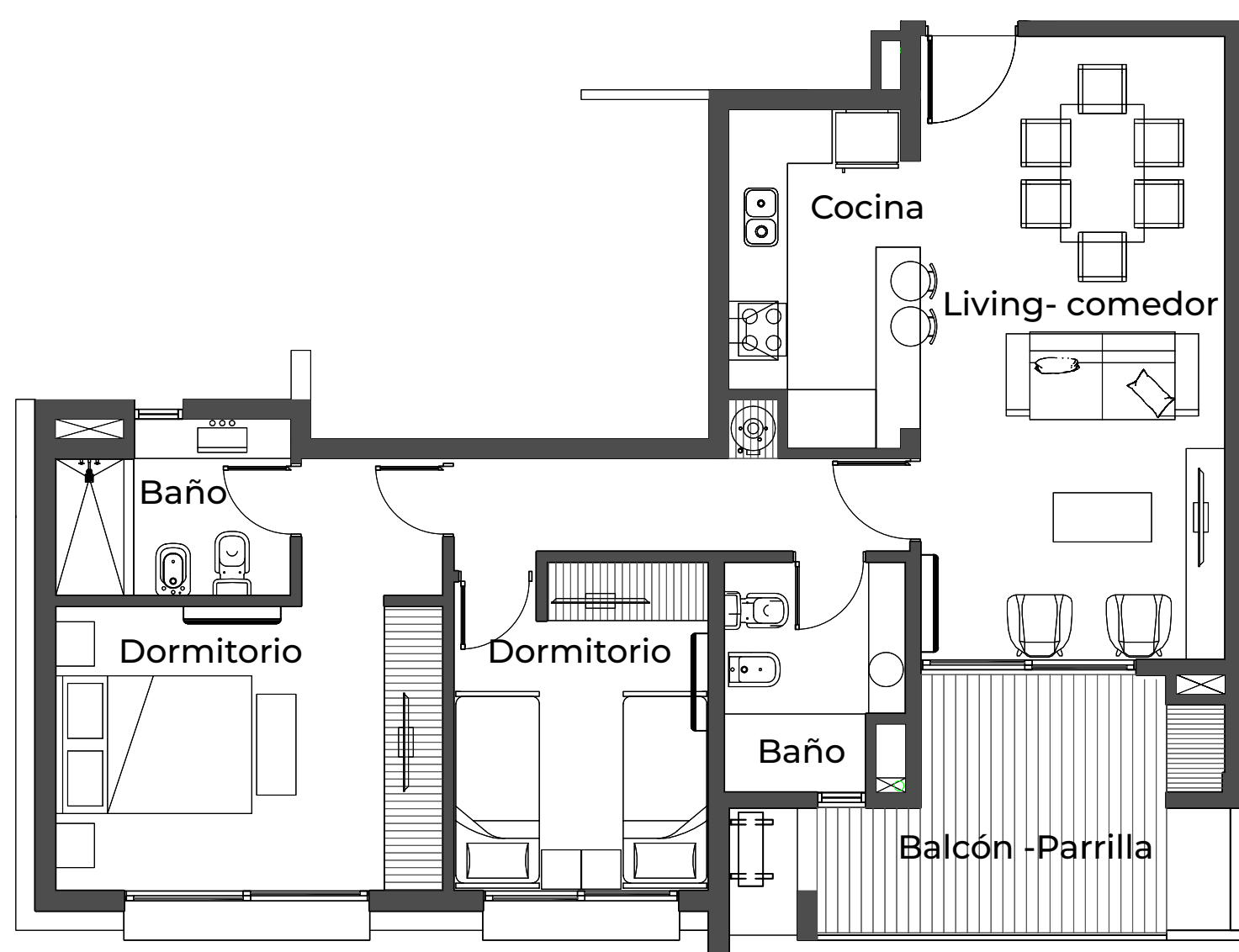
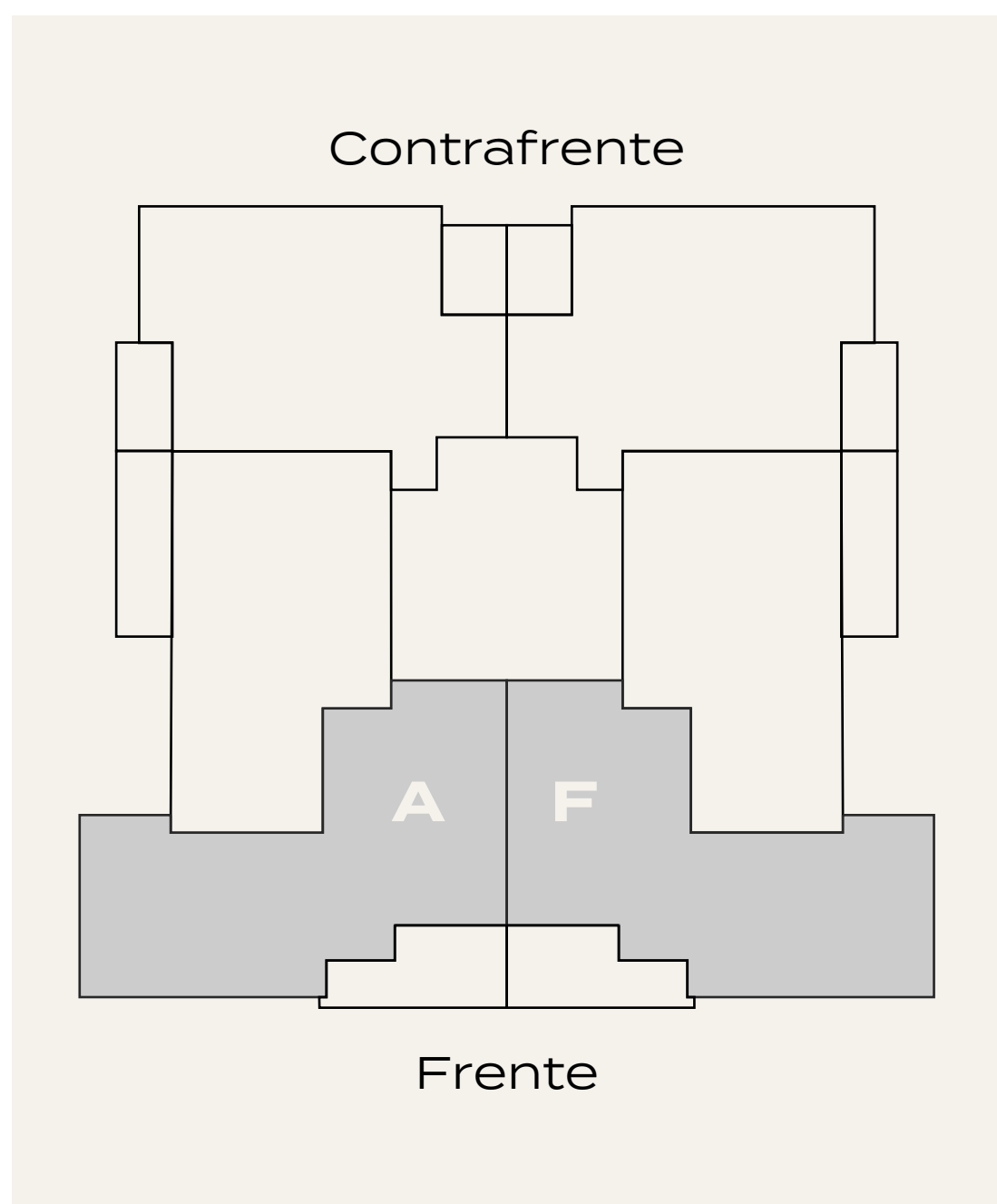

Un desarrollo del

**+46 Años**  
CONSTRUYENDO CONFIANZA

GRUPO  
**CHACOBRAS**



**2 dorm.**

**65.71 m<sup>2</sup>**

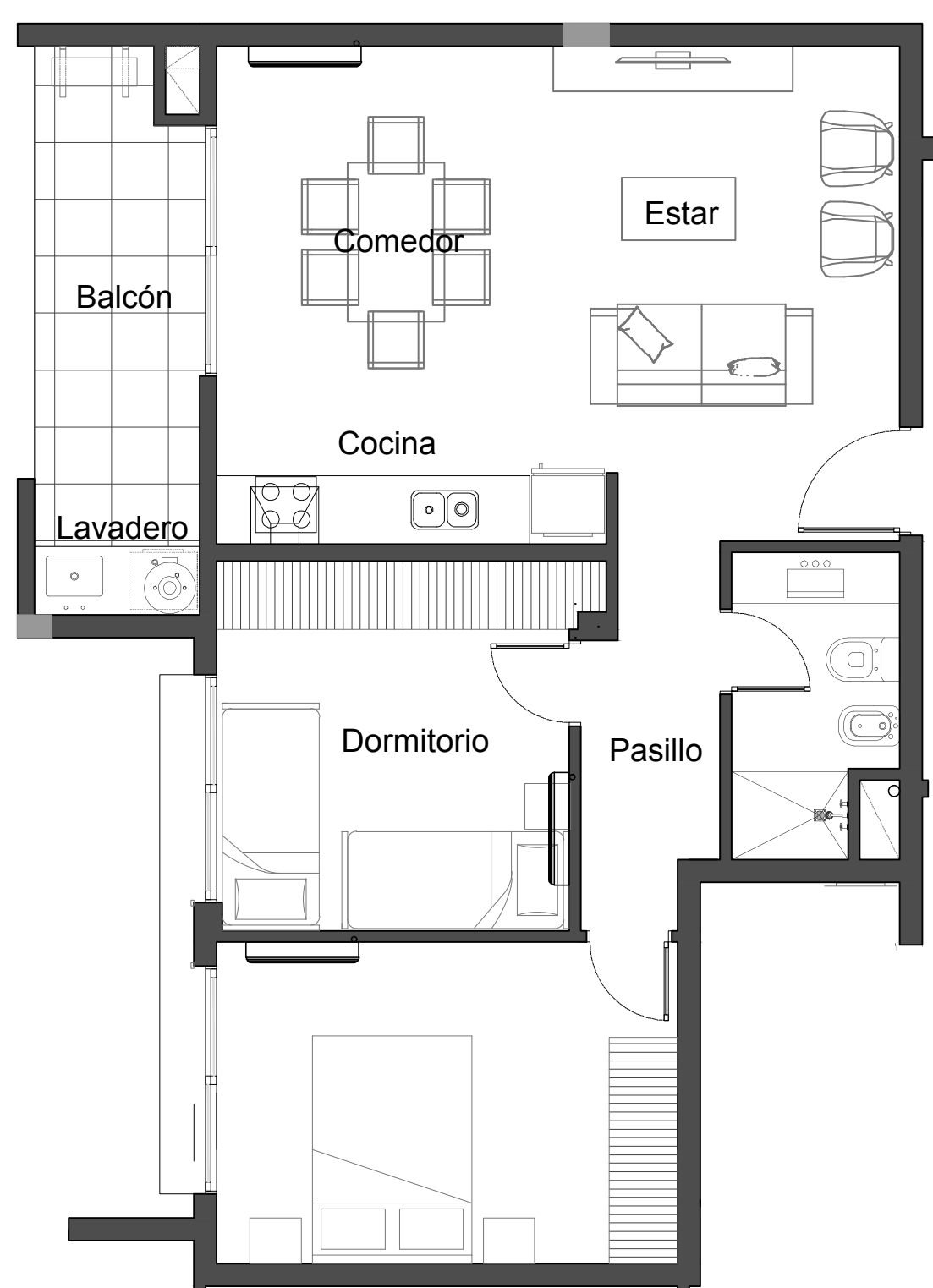
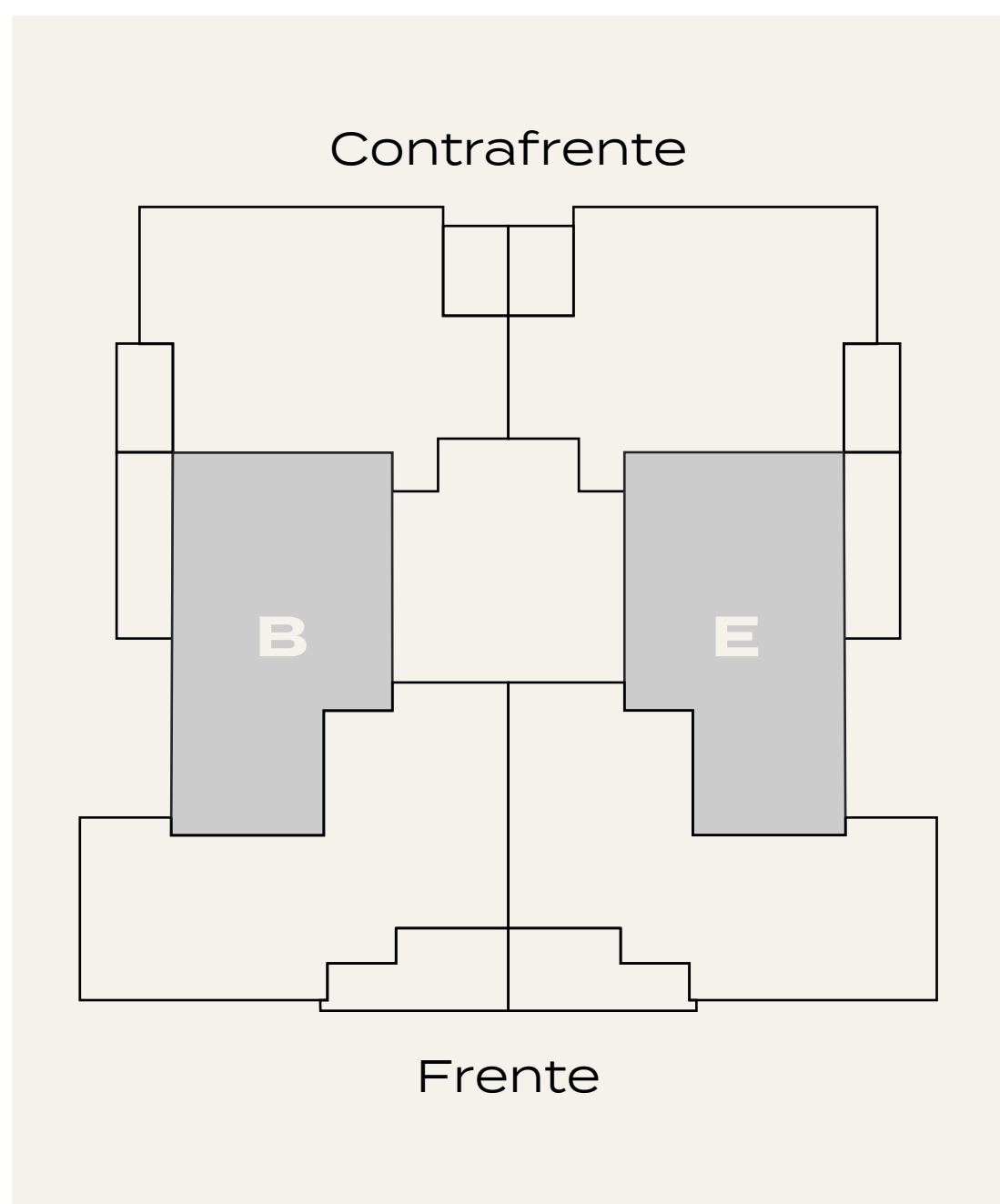

Un desarrollo del

**+46 Años**  
CONSTRUYENDO CONFIANZA

GRUPO  
**CHACOBRAS**



**2 dorm.**

**70.32 m<sup>2</sup>**

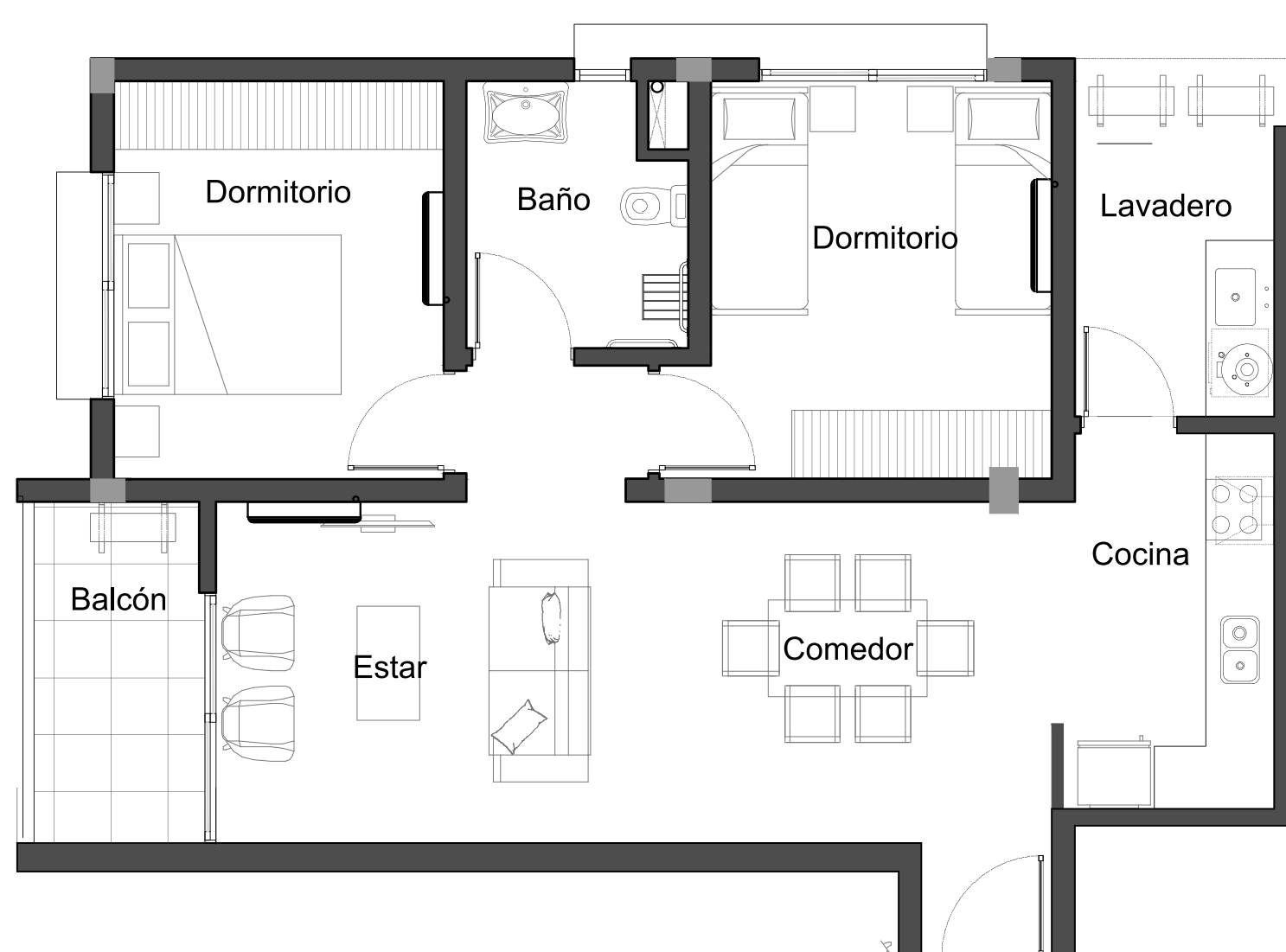
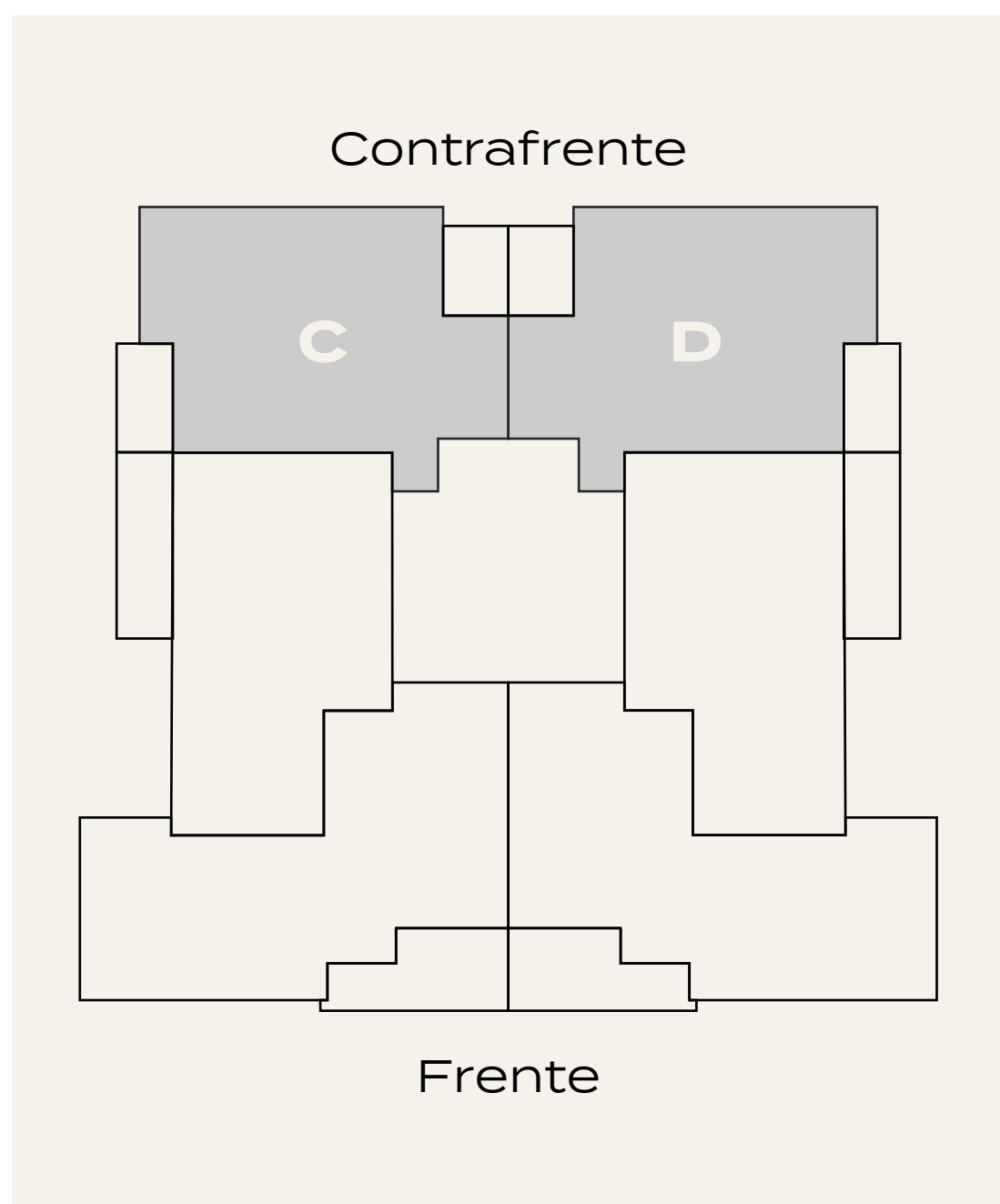

Un desarrollo del

**+46 Años**  
CONSTRUYENDO CONFIANZA

GRUPO  
**CHACOBRAS**



# Entorno urbano

## **Paseo público urbano sobre Av. Piacentini**

El terreno se encuentra próximo a una de las arterias vehiculares de la ciudad con gran valor recreativo por la existencia del boulevard y espacios verdes correspondientes a la Plazoleta de Los Niños.

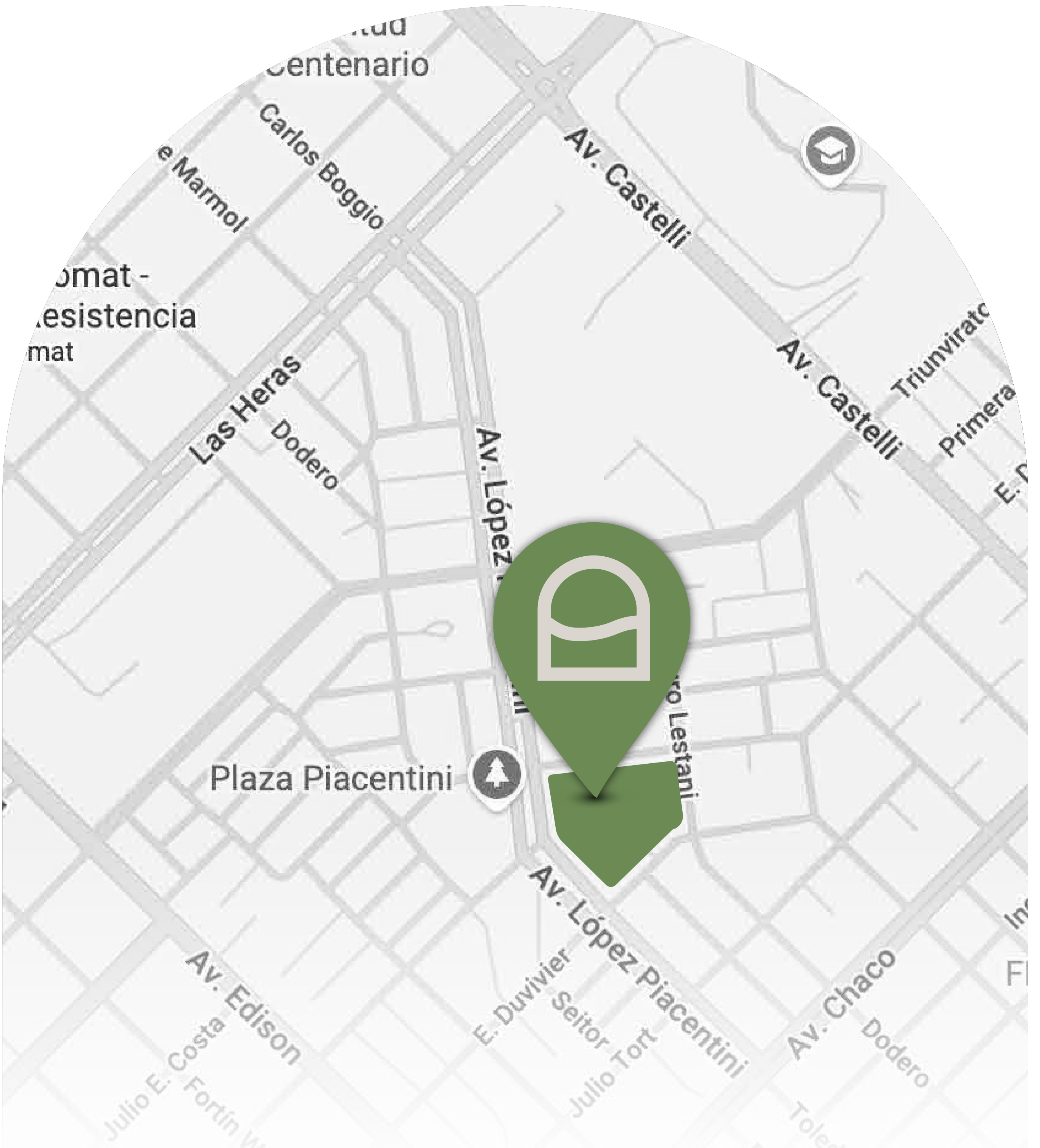

# Ubicación

Pasaje Lestani 1324

Proyecto de inversión, ubicada sobre calle Pje. Arturo Lestani 1334. **Implantada en una zona estratégica en permanente expansión inmobiliaria**, dada su proximidad al campus universitario y por su fácil acceso a las avenidas más importantes que lo conectan con el centro comercial-administrativo



**+46Años**  
CONSTRUYENDO CONFIANZA

GRUPO  
**CHACOBRAS**

**Calidad, Compromiso y Responsabilidad**

**contacto:**

 **362 4075124**

 **Pellegrini 1073 | P. 4 Of. A**  
Resistencia - Chaco